

“

Risorse e servizi del Municipio VIII

”

**Con lo sguardo dei bambini, delle
bambine, dei ragazzi e delle ragazze**

**Municipio VIII, Piano
sociale di zona 2021-2024**

IL MUNICIPIO, VIA BENEDETTO CROCE, 50

Direzione
socio-
educativa



Cura la gestione dei servizi
educativi e scolastici, promuove le
attività sportive, e culturali,
gestisce i servizi sociali, il piano
sociale di zona

Dott. Alessandro Bellinzoni
06-69611602/613
alessandro.bellinzoni@comune.roma.it

IL MUNICIPIO, VIA BENEDETTO CROCE, 50

Il servizio sociale

Il servizio sociale si occupa dei cittadini nei loro diversi ambiti di vita: è organizzato secondo le seguenti aree di intervento

Minori, Disabili, Anziani, RDC e sostegno al reddito, punto unico di accesso.

Posizione organizzativa

Punto unico di accesso

Area Minori

Area disabilità minori

Funzioni P.O.

Responsabile del servizio sociale, con funzioni di coordinamento e gestione del servizio.

Dott.ssa Paola D'Inzeo
06-69611626

paola.dinzeo@comune.roma.it

P.U.A.

É la porta di accesso ai servizi socio-sanitari per i cittadini, le cittadine e le associazioni del territorio.

Aperto al pubblico
Martedì e giovedì dalle
ore 9 alle 12 e dalle 14
alle 16

Mercoledì solo
telefonticamente dalle
9.30 alle 12.

[pua.mun08@](mailto:pua.mun08@comune.roma.it)
[comune.roma](mailto:comune.roma.it)
.it

Dott. Riccardo Bonanni
06-69611624

riccardo.bonanni@comune.roma.it

AREA MINORI

Interventi rivolti a famiglie con minori da 0 a 18 anni

**Interventi su incarico
della autorità giudiziaria.
GIL Adozioni,
affidamenti familiari.**

+++++

Katia Cinanni, Maria Criserà,
Valentina Di Legge,
Anna Mellaro,
Luisa Palmariggi,
Marcella Pennacchio,
Elisa Pierini,
Valentina Pino,
Matilde Santoprete

Disabili.

Interventi di supporto
a minori con disabilità
certificata.
SAISH, disabilità
gravissima etc.

+++++

Simona Abbondanza
Fabio Carduccelli

**Area contrasto alla povertà
e alla esclusione sociale.
Accesso tramite PUA.**

Interventi di supporto socio
economico, progetti PON e QSFP,
Contrasto alla dispersione scolastica.

Cura i rapporti
con scuole, associazioni sportive,
associazioni del territorio .

+++++

Giulia Cartoni, Katia Cinanni,
Alessia Majori, Anna Mellaro,
Luisa Palmariggi

ALTRI SERVIZI DI UTILITÀ Municipio VIII

Ufficio Gestione Nidi

Iscrizioni, trasferimenti,
Iscrizioni fuori termine.

+++++

06-69611612/4

ufficiogestionenidi.mun08
@comune.roma.it

Gestione scuola infanzia

Iscrizioni, trasferimenti,
Iscrizioni fuori termine,

06-69611342

ufficiogestioneinfanzia.mun08
@comune.roma.it

Punto Roma Facile

Supporto alla
cittadinanza per
la compilazione
digitale di
procedure
tramite SPID.

Ufficio Programmazione alimentare

06-69611613

ufficiorefezionemun8@comune.roma.it

Ufficio coordinamento entrate e recupero crediti

Gestione quote contributive
Mense scolastiche e
servizi scolastici

Mail

ufficioentrate.mun8@comune.roma.it

PROGETTI L. 285/97

Municipio VIII

Resp. Serena Pavone, 06-69611941

- **Myo Spazio**

Via di Grottaperfetta, 607
3472484764

Spazio aggregativo per giovani,
laboratori ludico ricreativo, wi-fi,
studio.

- **L'Inkiostro**

Via Giustiniano Imperatore, 75
3472784764

Centro di socializzazione per
ragazzi dagli 11 ai 18 anni

- **Progetto Caleidos**

Largo Montuori, 5

Spazio di socializzazione,
italiano L2, supporto allo
studio per scuola primaria.

- **Centro Musicale Muni 8 musica**

Via A. Ambrosini, 129
3666369417

Scuola di musica, corsi di strumenti e
canto, sala prove. Dai 10 anni in su.

Aperti da martedì a venerdì.

- **Inserimento sportivo**

Ogni anno è possibile visionare le attività
disponibili sul sito del comune di Roma,
alla pagina Centri Sportivi Municipali

Accesso su segnalazione del servizio
sociale.

- **Ludoteche**

"Ludomagicabù", Via dei Lincei
93

"Ludomagicadue" Via P.
Matteucci

Centro per le famiglie e i minori Cesare Battisti

Centro polifunzionale di informazione, sostegno e consulenza alle famiglie.

Sostegno psicologico
Sostegno genitoriale
Mediazione familiare
Sportello adolescenti
Gruppi di parola
Servizio per il diritto di visita
e di relazione
Consulenza legale

Orari della segreteria
Lunedì 10.30/12.30
Martedì 10.30/12.30
Mercoledì 15.30/17.30

SEDE:
Piazza Damiano Sauli, 1
06-51606292
065180549
segreteria@pegaso2003.org

ASL ROMA 2 SERVIZI PER MINORI

CENTRO VACCINALE

c/o ospedale CTO via di San Nemesio, 21
06.5100.6666
Dai 5 anni in su
c/o asl, Largo delle Sette Chiese, 25
Dalla nascita ai 12 mesi

UOSD. Interventi precoci in età evolutiva CENTRO DIURNO PER ADOLESCENTI FRAGILI

Resp. Dott.ssa Rossella Castaldo
Ass.soc. Pamela Todisco

06-51007287
Mail: uosd.ipee@aslroma2.it

Via di Valleranello, 51

Servizio per adolescenti a rischio psicopatologico

TSMREE

Resp. Dott.ssa Rosa Tartaglia
Ass. sociali Daniela Pagliani e
Aurora Passi

Da lun. a giov. dalle 8.30 alle 17.30
ven. dalle 8 alle 14

06/51008120
Mail: uos.tsmreed8@aslroma2.it

Via Leonardo da Vinci, 98

Tutela della salute mentale e
riabilitazione in età evolutiva.

ASL ROMA 2 SERVIZI PER MINORI

Consultorio familiare Distretto 8

Resp. Dott.ssa Alessandra Maria Monti
Ass. soc. Daniela Dentice

“Lincei” Via dei Lincei, 93 06-51008646

“Sette chiese”, Largo delle sette chiese, 25
06-51008896



Spazio giovani 14-24 anni

Uno spazio per parlare di...
Rapporti sessuali,
comportamenti violenti, rapporti in
famiglia, rapporti con gli amici,
Dipendenze, disturbi alimentari,
Bullismo e cyber bullismo.

Gratuito, senza genitori, senza appuntamento

Consultorio “Sette Chiese”: lun 14.30/17
Consultorio “Lincei”: merc 14.30/17

ASL ROMA 2 ALTRI SERVIZI

CENTRO DI SALUTE MENTALE (CSM)

Resp. Dott. Stefano Milano

Ass. sociali Loredana Ferrante, Claudia Penzo

Piazzale Antonio Tosti, 4

06-51004299

06-510087767

csmd8@aslroma2.it

Accesso diretto dal lunedì a venerdì dalle 9 alle 13 e dalle 14.30 alle 18.30. Sabato dalle 9 alle 12.

UOC Disabili adulti

Resp. Dott. Paolo Giannetti

Via Leonardo da Vinci, 98

06.5100.8132

disabileadulto.d8@aslroma2.it

Da lunedì a venerdì dalle 9 alle 12

LAVORO E FORMAZIONE

Centro di orientamento al lavoro C.O.L. Cenci

Resp. Federica Arcangeli

Via dei Lincei, 93
06-67108505

colcenci@comune.roma.it

Accesso diretto lunedì e mercoledì dalle 9.30 alle 13,
Martedì e giovedì dalle 9.30 alle 13, dalle 15.30 alle 17.30
Venerdì dalle 9. alle 12

CPIA 3

Lingua italiana, corsi per adulti e adolescenti
Certificazioni L2

Corso Vittorio Emanuele II, 217

06.121125421

rmmm672004@istruzione.it

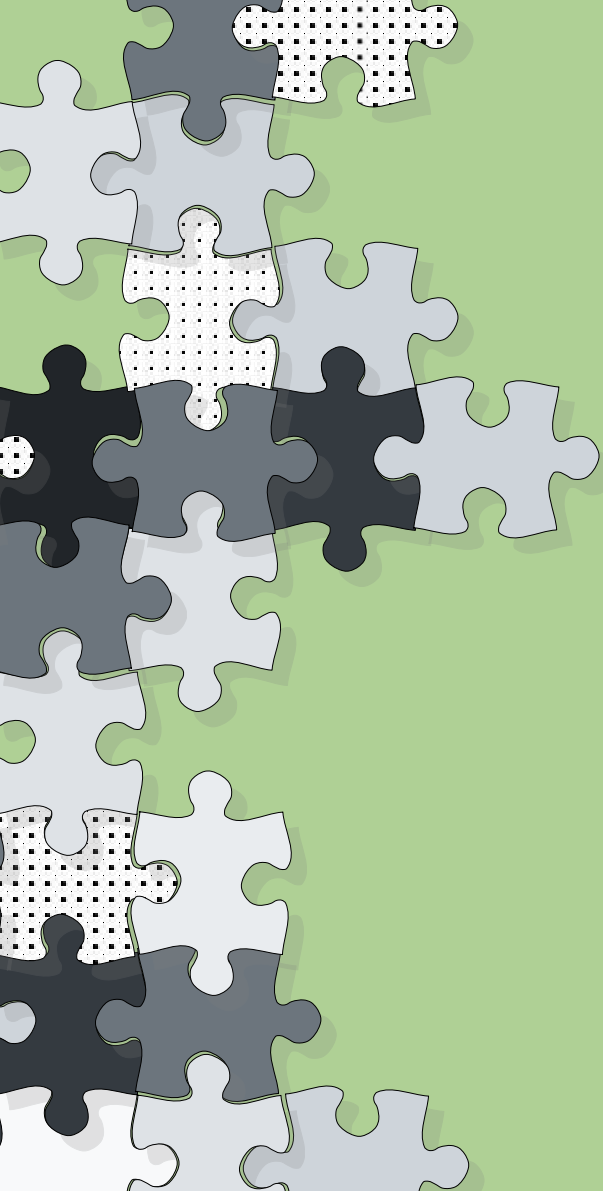

“

Le associazioni e le realità del terzo settore

”

Una ricchezza del territorio

**Municipio VIII, Piano
sociale di zona 2021-2024**

Sostegno al percorso scolastico

SCUOLE POPOLARI

Si tratta di progetti di contrasto alla dispersione scolastica ispirati al principio della educativa tra pari e al mutuo soccorso tra studenti di diverse generazioni.

Scuola Pop. Piero BRUNO

Via F. Passino, 24 per studenti medie e superiori.

Lun. dalle 16.30

Scuola Pop. SCIANGAI

c/o Scuola Poggiali Spizzichino Plesso Raimondi

Via C. T. Odescalchi, 71, per studenti scuola primaria

Mart. Dalle 14.30

PROGETTI 285

- **Caleidos:** per studenti medi e superiori.
- **Myo Spazio:** studenti medi, via di Grottaperfetta 607
- **L'Inkiostro:** studenti medi, viale Giustiniano Imperatore 75

Percorsi di socializzazione,
laboratori ludico espressivi

Sostegno al percorso scolastico

Parrocchia Santa Francesca Romana, Associazione Vincenziani

Supporto compiti due pomeriggi a settimana,
fascia di età primaria e medie inferiori.

Due volte a settimana.

Per info:

Via Luigi Cappucci, 15

06.32.20.821

Supporto didattico integrato CEIS Don Mario Picchi

Sostegno scolastico in
convenzione con le scuole per
mezzo di docenti comandati.
Supporto alla "istruzione
Parentale".

Sostegno psico-evolutivo

| ASSOCIAZIONE | CONTATTI | COSA FA |
|---|--|---|
| IRLAS (ist. per le relazioni e i legami affettivi e sociali) | info@relazionielegami.it Dott. Lionello Petruccioli | <i>Gestione del centro famiglie regione Lazio; conflittualità di coppia e familiare: counseling, terapia e valutazioni.</i> |
| ISTITUTO DEDALUS (scuola di specializzazione in psicoterapia sistemico relazionale) | info@istitutodedalus.it Dott.ssa Cristina Chirivì | <i>Terapia individuale e familiare, valutazioni, consulenza.</i> |
| Associazione Pegaso 2003 | segreteria@pegaso2003.org Dott.ssa Simona Felici | <i>Gestione Centro Famiglie "Battisti", Municipio VIII</i> |

Sostegno psico-evolutivo

| ASSOCIAZIONE | CONTATTI | COSA FA |
|-------------------------|--|--|
| Progetto Rossano | info@progettorossano.it Nerina Marchione | <i>Psicoterapia soggetti con dipendenze e famiglie; psicoterapia famiglia e bambini, parental training, sostegno alla genitorialità, tutoraggio disturbi dell'apprendimento e DSA.</i> |
| Save the Family | info@savethefamily.it Dott.ssa Barbara Sabella c/o Millepiani Coworking | <i>Spazio genitori, gruppo di sostegno "Diventare genitori"; laboratori.</i> |
| | | |

Contrasto alla povertà educativa: espressività, creatività, inclusione

| ASSOCIAZIONE | CONTATTI | COSA FA |
|--------------------|---|--|
| Io sono aps | info@associazioneiosono.it Sara Iannucci | <i>Educazione alle emozioni, educazione di strada e outdoor, sostegno alla genitorialità, formazione docenti, sostegno a minori vittime di violenza diretta o indiretta.</i> |
| Libelà aps | info@libela.it Fabiana Colajori | <i>Educazione alle differenze e alla cura attraverso le artiterapie. Laboratori di sostegno ai genitori.</i> |

Contrasto alla povertà educativa: espressività, creatività, inclusione

| ASSOCIAZIONE | CONTATTI | COSA FA |
|------------------------------|--|---|
| Ceis Don Mario Picchi | mentore@ceis.it info@ceis.it 06.7188295 | <i>Sostegno scolastico in tramite docenti comandati, progetti di prevenzione nelle scuole, gestione del centro musicale municipale.</i> |
| Arci Solidarietà | progettocaleidos@gmail.com arcisolidarietaonlus@gmail.com 3407496339 | <i>Sostegno alla inclusione scolastica di minori di origine straniera, spazio studio pomeridiano, laboratori orientati alla intercultura nelle scuole, supporto al diritto allo studio.</i> |

**Contrasto alla povertà educativa:
espressività, creatività, inclusione**

| ASSOCIAZIONE | CONTATTI | COSA FA |
|------------------------------|---|--|
| CSV Lazio | romalaurentina@csvlazio.org Valentina Avella | <i>Servizio civile, supporto e formazione agli enti di terzo settore e dei volontari</i> |
| Cemea del Mezzogiorno | Tiziana Veglianti 347 2484764 | <i>Gestione centro aggregativo Myo Spazio</i> |
| Replay Network | Gioia Cancellier 347 2484764 | <i>Gestione centro aggregativo Myo Spazio in partenariato con Cemea del Mezzogiorno. Gestione centro l'Inkiostro</i> |

Contrasto alla povertà educativa: espressività, creatività, inclusione

| ASSOCIAZIONE | CONTATTI | COSA FA |
|---|--|--|
| Rete di contrasto alla povertà educativa di Roma Sud Ovest | Ne fanno parte: Arci Solidarietà, ArpjTetto, Cemea del Mezzogiorno, CDQ Grottaperfetta, Ceis, Controchiave, CPIA3, Csv Lazio, Eduraduno, Forum ambientalista, Io Sono aps, Libelà aps, Magliana Solidale, Pegaso 2003, Replay Network, Think Green Factory | <i>L'intento è quello di costituire una comunità educante stabile e impegnata con continuità sul territorio.</i> |
| La terra delle ciliegie | laterradelleciliegie@gmail.com | <i>Consulenza e sostegno per i disturbi dell'apprendimento, laboratori ricreativi</i> |